

# Día de la Mujer

## MUJERES AFILIADAS Y MUJERES A CARGO DE OTROS(AS) AFILIADOS(AS)

### AFILIADAS

**43%**  
Del total de afiliados al sistema de subsidio familiar son mujeres

Distribución sobre el total de mujeres afiliadas

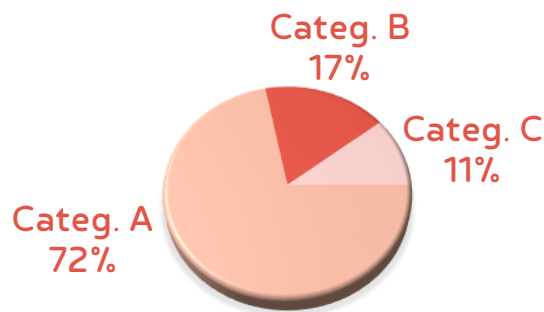

**4'162,152**

Número de mujeres afiliadas por departamento

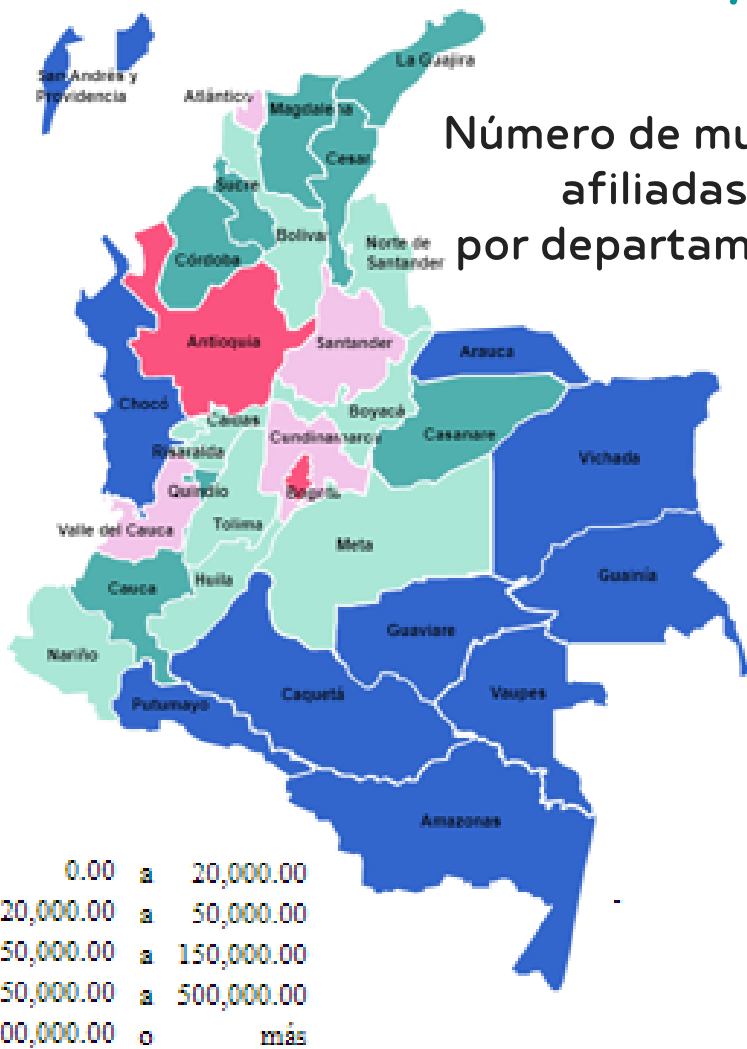

### PERSONAS A CARGO

**56%**

Del total de personas a cargo en el sistema de subsidio familiar son mujeres

Distribución sobre el total de mujeres a cargo

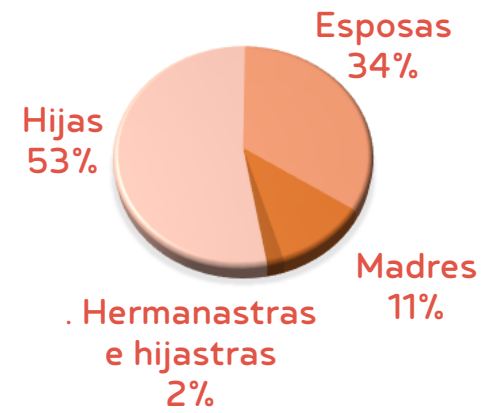

**6'379,145**

Tipo de subsidio	Núm. mujeres
No tiene derecho	3,590,405
Monetario	2,637,094
Sector agropecuario	131,646
Discapacidad	19,203
Extraordinario muerte	746
Otros tipos	51

## REPRESENTACIÓN A NIVEL NACIONAL

**8**



**19%**

Directoras Administrativas de Cajas de Compensación Familiar a nivel nacional

**43**

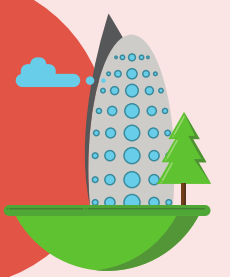

Cajas de Compensación Familiar en todo el país

**28%**

Del total de mujeres entre 20 y 59 años de edad en Colombia, están afiliadas al sistema de subsidio familiar

1 de cada 40 mujeres afiliadas al sistema de subsidio familiar está en área rural



**48%**

**87,107** Mujeres capacitadas en Educación para el Trabajo y Desarrollo Humano a nivel nacional en 2019 (cursos de 160 y 600 h).

**69%**

**54,006** Mujeres, en promedio, trabajaron mensualmente en las CCF en 2019, del total del recurso humano registrado.

**60%**

**87** De los funcionarios de la Superintendencia del Subsidio Familiar son mujeres

En concordancia con el Pacto por la equidad de las mujeres del gobierno nacional que busca el empoderamiento económico, político y social de las mujeres para eliminar las inequidades en su contra y favorecer la eliminación de la violencia que las afecta (web DNP, 2020), vemos que se debe continuar con el fortalecimiento para que se siga trabajando por la equidad.

Igualmente, es necesario que las CCF tengan en cuenta los recientes resultados del Censo Nacional de Población y Vivienda 2018, donde se evidencia un aumento en la población femenina adulta mayor.

FUENTES Y CORTE DE LOS DATOS

DELEGADA PARA ESTUDIOS ESPECIALES Y EVALUACIÓN DE PROYECTOS

La información de afiliadas, afiliadas a cargo y subsidios corresponde a lo registrado por las CCF a 31 de dic/2019 consultada en el sistema SIGER de la Superintendencia del Subsidio Familiar el 25 de febrero de 2020. Los datos de población fueron tomados de las proyecciones de población con base en el Censo Nacional de Población y Vivienda 2018 del DANE

Y TÚ, ¿A QUÉ CAJA DE COMPENSACIÓN ESTÁS AFILIADA?