

**1. DATOS GENERALES DEL CONTRATO, CONVENIO O ASIGNACIÓN DE OBRAS**

No. del Contrato:	045 de 2017	Valor total del Contrato incluida modificaciones e IVA, si aplica:	\$ 7.641.450,00	Fecha de trámite:	03/08/2017
Fecha suscripción contrato:	28/02/2017	Nombre del Contratista:	SOLUCIONES Y DIAGNOSTICO EN INGENIERIA ELECTRICA LTDA (SONDILEC)	Fecha de aprobación de la garantía única -si aplica-	28/02/2017
Requiere Acta de Inicio	Si	No. De Registro Presupuestal:	11417 del 28 de febrero de 2017	Fuente de los Recursos	Funcionamiento
Fecha Acta de Inicio:	06/03/2017	Fecha terminación	31/12/2017	Tipo Identificación	NIT No. de identificación 900268429-1
Objeto:	Realizar el mantenimiento preventivo y correctivo a la Planta Eléctrica PERKINS MILS-56 incluyendo el generador LEROY SOMER LSA44MI con suministros de insumos y mano de obra de la misma, de propiedad de la Superintendencia del Subsidio Familiar.				

**2. PAGOS REALIZADOS DE ACORDO A LA CERTIFICACION DE PAGO DE EJECUCION**

No. Cuota	Valor	No. Cuota	Valor
1	\$ 321.300,00	7	
2	\$ 321.300,00	8	
3	\$ 321.300,00	9	
4	\$ 539.181,00	10	
5	\$ 321.300,00	11	
6		12	
		<b>TOTAL</b>	<b>\$ 1.824.381</b>

**Notas:**  
\* Aquí se debe consignar el valor de los pagos efectuados al contratista, sin incluir el que se va a tramitar con la presente certificación.  
**% EJECUCIÓN 24%**

**3. INFORMACION SOBRE EL PAGO QUE SE VA A TRAMITAR CON LA PRESENTE CERTIFICACION**

No. Del pago	6	Factura No.	1046
Valor a pagar incluido IVA:	\$ 321.300,00	SALDO PENDIENTE X CERTIFICAR	\$ 5.495.769
		Fecha de la Factura:	01/08/2017

**4. APORTES PRESENTADOS POR EL CONTRATISTA PARA TRAMITAR EL PAGO**

Informe de Actividades:	NA
Fotocopia del formato de ingreso de bienes al almacén de la entidad (emitido por el grupo de Gestión Administrativa y Documental), cuando aplique:	NA
Persona Natural: Constancia de pago de aportes a Salud, Pensión, y Riesgos Laborales.	Valor Salud Valor Pensión Valor ARL
Nota: Los valores descritos en esta certificación deben ser verificados de acuerdo a la proporción y porcentajes establecidos por la Norma.	Total Pagos \$
Persona Jurídica: Certificación de pago de aportes al Sistema de Seguridad Social Integral (Salud, Pensión, y Riesgos Laborales y parafiscales)	X

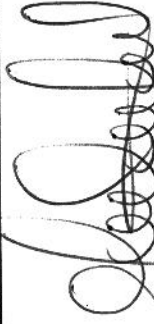
  
Firma Supervisor o Interventor  
Nombre: Diana Marcela Ospina Flórez  
Documento Identidad: 1.098.603.743

Por medio del presente documento, en mi calidad de supervisor (o interventor) del contrato anteriormente descrito, certifico que el contratista ha cumplido a satisfacción con las obligaciones pactadas en el contrato para tramitar el correspondiente pago, y que revisados los documentos que soportan dicho pago, los mismos se encuentran elaborados y expedidos de conformidad con lo estipulado en el respectivo contrato

*Adelino*  
-3 AGO 2017  
D: 35







# Sodinlec Ltda

Soluciones y Diagnósticos en Ingeniería Eléctrica  
NIT 900268429-1

## FACTURA DE VENTA No. S 1046

CLIENTE	SUPERINTENDENCIA DEL SUBSIDIO FAMILIAR		
NIT	860503600 9		
DIRECCIÓN	CIUDAD	TELÉFONO	
CL 45 A NO 9 - 46	Bogota D.C.	3487800	

FECHA FACTURA	FECHA VENCIMIENTO
martes, 01 de agosto de 2017	01-ago-17

Código Cliente	111
----------------	-----

Numeración autorizada y/o habilitada por computador desde S 995 a S 9999 según documento oficial de numeración de facturación No. 18762003142964 de Mayo 04 2017 \*  
Actividad Económica 7110-4752 \* Tarifa ICA 6.9 X 1000

Esta Factura de venta se asimila en todos sus efectos legales a una letra de cambio, Código de Comercio (Art. 774 numeral 6). No somos Autoretenedores, ni grandes contribuyentes. Régimen Común.

Descripción	Cantidad	U Medida	Valor Unitario	IVA	Total
Realizar el mantenimiento preventivo y correctivo a la planta eléctrica PERKINS MLS-56 Incluyendo el generador LEROY SOMER LSA44MI con suministros de insumos y mano de obra de la misma, de propiedad de la superintendencia del Subsidio Familiar.	1,00	Und.	270.000	19%	270.000

Valor en Letras

TRESCIENTOS VEINTIUN MIL TRESCIENTOS PESOS M/CTE

SUBTOTAL	270.000
DESCUENTO	0
IVA	51.300
TOTAL FACTURA	321.300

FAVOR GIRAR CHEQUE A NOMBRE DE SODINLEC LTDA. O CONSIGNAR EN LAS CUENTAS: DAVIVIENDA CUENTA DE AHORROS No. 0048-7028-9828, BANCO DE BOGOTÁ CUENTA CORRIENTE No. 139074975, ó BANCO DAVIVIENDA CUENTA CORRIENTE No. 009069998251.

A PARTIR DEL VENCIMIENTO SE CAUSARÁ INTERESES DE MORA A LA TASA MÁXIMA AUTORIZADA. TODO CHEQUE DEVUELTO POR FONDOS INSUFICIENTES GENERA UNA SANCIÓN DEL 20% DEL IMPORTE DEL CHEQUE (ART. 731 DEL CÓDIGO DE COMERCIO).

Diagonal 16 Sur No 51A - 92 Teléfono (57-1) 704 9064 Móvil: (57) 315 893 2622 - www.sodinlec.com - info@sodinlec.com - Bogotá-Colombia

OBSERVACIONES: Según contrato 045, se anexa informe impreso.

SODINLEC LTDA  
  
 NIT 900 268 429 1  
 SODINLEC LTDA.  
 Firma y Sello

FIRMA Y SELLO DEL CLIENTE  
 Recibí a satisfacción los productos y/o servicios  
 Arriba mencionados y doy por aceptada la  
 presente factura de venta.





# Sodinlec Ltda

Soluciones y Diagnósticos en Ingeniería Eléctrica  
NIT 900268429-1

CONSTANCIA	
Código: ADF-FO-005	
Versión 0	Fecha de Emisión 03/08/2015

No 0836

## CERTIFICACIÓN DEL PAGO DE APORTES AL SISTEMA DE SEGURIDAD SOCIAL INTEGRAL Y PARAFISCALES

Bogotá D.C., 01 de Agosto del 2017

**Señores**  
**Superintendencia del Subsidio Familiar**  
**Ciudad.**

Por medio del presente documento me permito certificar que hemos cumplido durante los seis (6) meses anteriores, con el pago de los aportes a los Sistemas de Salud, Pensiones, Riesgos Laborales, Cajas de Compensación Familiar, ICBF y SENA, de acuerdo con lo establecido en el artículo 50 de la Ley 789 de 2002, en el artículo 23 de la Ley 1150 de 2007, Ley 1562 de 2012 y demás normas que las adicionen, complementen o modifiquen.

La compañía es contribuyente declarante de renta por tanto está exenta del pago de aportes parafiscales al ICBF y SENA según lo establecido en el decreto 0862 del 26 de abril de 2013 reglamentando la ley 1607 de 2012

Atentamente,

Atentamente,

**SODINLEC LTDA.**

NIT: 900.268.429-1

**WALTER DARIO BOLANOS HERNANDEZ**

CC 80.256.384 de Bogotá D.C.

Representante Legal

Diagonal 16 Sur No 51ª 92

Bogotá D.C.

Teléfono(s) 7049064 Fax 7498106

[info@sodinlec.com](mailto:info@sodinlec.com)

Soluciones y diagnósticos en Ingeniería eléctrica Ltda.  
900.268.429-1



DATOS DEL APORTANTE				DATOS DE LA PLANILLA			
TIPO	NOMBRE APORTANTE	DIRECCIÓN	TELÉFONO	PERIODO COBRACIÓN	DEBERES A SALUD	TIPO PLANILLA	NOMBRE PLANILLA
MJ	SOLUCIONES Y DIAGNÓSTICOS EN INGENIERÍA ELÉCTRICA	DG 16 SUR STA 92	7048064	7 2017	6 2017	E	20910136
FORMA PRESENTACIÓN	CLASE APORTANTE	NOMBRE SUBURSAL	DEPARTAMENTO	CIUDAD / MUNICIPIO	MES AÑO	MES AÑO	TOTAL A PAGAR
UNICA	A - Más de 200 col		BOGOTÁ D. C.	BOGOTÁ D. C.	7 2017	6 2017	\$3.608.100
CORREO				EXEMBRADO PAGO PARAFISCALES Y SALUD			
sodfractuar@gmail.com				SI			

TOTALES POR SUBSISTEMAS

Código EPS	Nombre	Cobertura Obligatoria		Incapacidades		Licencia Reservada		Valor More UPC	Total a Pagar	No. Afiliados
		NT	UPC Adicional	No. Afiliación	Valor	No. Afiliación	Valor			
EPS005	Santitas EPS	800251440-6	21.900		0	0	0	0	21.900	1
EPS017	Farmasac EPS Caloni, Cabaibabo	830003564-7	498.900		0	0	0	0	498.900	10

TOTALES PENSIONES

Código AFP	Nombre	NT	Cobertura Obligatoria	Aporte Voluntario Afiliado	Aporte Voluntario Aportante	Aporte FGP - Subarrendatario	Aporte FGP - Subarrendatario	Días More	Valor More FGP	Total a Pagar	No. Afiliados
230201	Previdencia (ING + Protección)	800229139-0	273.600	0	0	0	0	0	273.600	2	
230301	Puvenir	800224908-8	328.000	0	0	0	0	0	328.000	2	
231001	Colindes	800227940-5	232.000	0	0	0	0	0	232.000	1	
25-14	Administradora Colombiana de Pensiones - Colpensiones	900318004-7	1.887.500	0	0	0	0	0	1.887.500	6	

TOTALES RESCOS/LIQUIDACIONES

Código ARL	Nombre	NT	Cobertura Obligatoria	Aporte Otros Seguros	Valor Neto Cotización	Días More	Valor More Cotización	Subtotal Cotización	No. Radicados Saldo a Favor	Penalo Solidaridad	Total a Pagar	No. Afiliados
14-1	Seguros de Vida Colpauze S.A.	860007183-0	720.700		720.700	0	0	720.700		1.207	720.700	11

TOTALES CAJAS

Código CCF	Nombre	NT	Valor Aporte	Días More	Valor More Aporte	Total a Pagar	No. Afiliados
CCF21	Cajam Caja de Compensación Fija	860077510-3	496.600	0	0	496.600	11

PLANILLA INTEGRADA DE AUTOLIQUIDACION DE APORTES



PAG 2 de 3

DATOS DEL APORTANTE			
TIPO	NOMBRE APORTANTE	DIRECCION	TELEFONO
HI	SOLUCIONES Y DIAGNOSTICOS EN INGENIERIA ELECTRICA	DO 16 SUR 51A 92	7049884
FORMA PRESENTACION	CLASE APORTANTE	DEPARTAMENTO	CIUDAD / MUNICIPIO
UNICA	A - Mkt. de 200 col	BOGOTA D.C.	BOGOTA D.C.
CORREO			EXONERADO PAGO PARAMEDICALES Y SALUD
sodriboles@gmail.com			SI

DATOS DE LA PLANILLA					
PERIODO COTIZACION		TIPO PLANILLA	FECHA PAGO (MM/AA/SS)	NUMERO PLANILLA	TOTAL A PAGAR
SALUD	OPORTUNO A SALUD				
MESES	ANO	MESES	ANO		
7	2017	6	2017	20010136	\$3.698.100

TOTALES PARAMEDICALES			
Valor Aporte	Dias Mora	Valor Mora Aporte	Total a Pagar
0	0	0	0
0	0	0	0
SENA			
0	0	0	0
ICBF			
0	0	0	0
ESAP			
0	0	0	0
MEN			
0	0	0	0
SENA			
0	0	0	0
TOTALES			
0	0	0	0

TOTALES POR SUBSISTEMA			
Tipo Administradora	No. Administraciones Reportadas	Valor unitario de I.C.E. LMA, RP y MORA	Total a Pagar
Salud	2	480.200	480.200
Penalón	4	1.920.600	1.920.600
Riesgos Laborales	1	720.700	720.700
CCP	1	486.600	486.600
ESAP	0	0	0
ICBF	0	0	0
MEN	0	0	0
SENA	0	0	0
TOTALES	8	3.698.100	3.698.100





# Sodinlec Ltda

Soluciones y Diagnósticos en Ingeniería Eléctrica  
NIT 900268429-1

<b>INFORME TÉCNICO</b>	
<b>Código: PRY-FO-003</b>	
<b>Versión: 0</b>	<b>Fecha de Emisión 03/08/2015</b>

Bogotá D.C, 24 de Julio de 2017

IT AR 104 - 2017

Señores

**SUPERINTENDENCIA DE SUBSIDIO FAMILIAR**

**Atn:**

**Dra. Marcela Ospina**

**Supervisor de contrato**

**Bogotá D.C.**

**Ref.: Informe mantenimiento preventivo a grupo electrógeno del edificio de la Supersubsidio en Bogotá.**

Cordial saludo

Por medio de la presente les estamos haciendo llegar el informe correspondiente a los trabajos de la referencia, realizados en el edificio de la Supersubsidio en la ciudad de Bogotá.

Agradeciendo su amable atención y en espera de sus comentarios,

Cordialmente,

**Ing. Hernán Bolaños**  
**Director de proyectos**  
**Sodinlec Ltda.**





# Sodinlec Ltda

Soluciones y Diagnósticos en Ingeniería Eléctrica  
NIT 900268429-1

INFORME TÉCNICO	
Código: PRY-FO-003	
Versión: 0	Fecha de Emisión 03/08/2015

## TABLA DE CONTENIDO

1. OBJETO .....	3
2. METODOLOGÍA.....	3
3. RECURSOS TÉCNICOS.....	4
4. RESULTADOS.....	4
5. CONCLUSIONES Y RECOMENDACIONES.....	5
ANEXOS .....	7
Anexo 1. PROTOCOLO DE PRUEBAS A PLANTA ELÉCTRICA .....	7
Anexo 2. REGISTRO FOTOGRÁFICO .....	8

<b>INFORME TÉCNICO</b>	
<b>Código: PRY-FO-003</b>	
<b>Versión: 0</b>	<b>Fecha de Emisión 03/08/2015</b>

## 1. OBJETO

En el presente informe se muestra el desarrollo de las actividades realizadas para el mantenimiento preventivo del grupo electrógeno del edificio de la Superintendencia del subsidio familiar en Bogotá.

## 2. METODOLOGÍA

El 17 de julio de 2017 se realizaron las actividades de mantenimiento en la planta eléctrica de la siguiente forma:

- Inspección visual del grupo electrógeno y sistemas asociados en busca de fallas o condiciones anormales
- Prueba de tensión de arranque en baterías y medición de densidad de líquido electrolito
- Verificación de nivel del líquido refrigerante del motor del grupo electrógeno, verificando visualmente su nivel
- Verificación del nivel de aceite lubricante del motor del grupo electrógeno, verificando visualmente su nivel
- Verificación de estado de filtros del motor de la planta eléctrica
- Limpieza completa del grupo electrógeno, se encontró moderado nivel de polución.
- Limpieza y ajuste de conexiones eléctricas de potencia a la salida del generador e interruptor totalizador del mismo
- Verificación y ajuste de mangueras, abrazaderas y demás conexiones hidráulicas en busca de posibles fugas de fluidos del motor
- Verificación manual del juego axial y radial en el eje del turbo compresor
- Verificación de magnitudes eléctricas del motor (baterías y alternador), circuito de arranque y circuito de carga
- Verificación de magnitudes eléctricas de funcionamiento del generador en el circuito de potencia

<b>INFORME TÉCNICO</b>	
<b>Código: PRY-FO-003</b>	
<b>Versión: 0</b>	<b>Fecha de Emisión 03/08/2015</b>

- El manómetro que indica la presión del aceite, muestra un valor por encima de los límites, se realizará seguimiento en próximos mantenimientos, para determinar si es por avería del equipo o problemas en la presión de aceite del motor

## 5. CONCLUSIONES Y RECOMENDACIONES

- Se recomienda realizar mantenimiento preventivo cada mes y cambio de fluidos del motor y filtros cada seis meses, realizando revisión mecánica y eléctrica del equipo
- Se recomienda realizar revisión de niveles de fluidos del motor y encendido del equipo en vacío durante 5 a 10 minutos semanalmente para monitorear las condiciones de operación del mismo
- Se sugiere realizar pruebas al equipo con carga una vez cada mes por un tiempo de 30 minutos aproximadamente, la realización de estas rutinas permite evidenciar las condiciones de operación del equipo y prolongar su vida útil
- Se recomienda realizar el cambio del retenedor del cigüeñal en la parte posterior, ya que de seguir postergando esta actividad, puede generar daños graves a futuro en el motor del grupo electrógeno por falta de aceite. Una vez realizada dicha corrección es recomendable cambiar el aceite lubricante para motores y dejar ajustado el nivel correspondiente requerido para el buen funcionamiento del motor
- Se sugiere adecuar la malla de protección del ventilador del radiador, ya que representa condiciones inseguras
- Se recomienda realizar mantenimiento preventivo en la transferencia automática, aparte de correcciones, tales como la correcta instalación de la tomacorriente trifásica, el empalme en conductores y la eliminación de los conductores en punta
- Se sugiere el cambio de batería del grupo electrógeno, debido a que sus componentes presentan desgaste, en las condiciones actuales de la misma se puede ver afectado el arranque de la planta eléctrica ante una ausencia de tensión en la red comercial, inhabilitando el funcionamiento de la misma y la suplencia de red a las cargas conectadas
- Se sugiere mantener el nivel de combustible en el tanque superior al 70%, esto como medida de prevención ante una prolongada ausencia de tensión en la red y posterior agotamiento de combustible

<b>INFORME TÉCNICO</b>	
<b>Código: PRY-FO-003</b>	
<b>Versión: 0</b>	<b>Fecha de Emisión 03/08/2015</b>

- Las pruebas se realizaron en vacío

### 3. RECURSOS TÉCNICOS

Las labores fueron desarrolladas por un equipo humano compuesto por personal técnico, con el apoyo de herramientas como:

- Pinza voltiamperimétrica marca Finest ref. 115
- Herramientas manuales y eléctricas varias
- Elementos de limpieza

### 4. RESULTADOS

- La planta eléctrica se encuentra en niveles aceptables de polución, se realizó la limpieza completa del grupo electrógeno quedando en condiciones adecuadas.
- La fuga descrita en los informes y diagnósticos previos al mantenimiento realizado aún continua, dicha fuga proviene del retenedor posterior del cigüeñal y es evidente en la carcasa del volante, además aumenta cuando el motor se encuentra en funcionamiento, se realiza la limpieza pero la fuga persiste
- El nivel de aceite lubricante para motores se ve afectado por la fuga nombrada anteriormente, como muestra de ello se puede evidenciar el bajo nivel del mismo, ante esto se pueden ver afectados componentes internos del motor por la falta de lubricación y limpieza que proporciona el aceite
- Falta la malla de protección del ventilador del radiador, esto representa condiciones inseguras para el personal y para la planta eléctrica
- En algunos de los compartimientos internos de la batería (vasos), donde se aloja el líquido electrolito, se presenta bajo nivel, ésta condición puede acarrear fallas en arranques de la planta eléctrica.
- El medidor de combustible del tanque de la planta eléctrica, muestra un volumen aproximado del 30% de la capacidad del tanque
- Las dimensiones internas del cuarto técnico de la planta eléctrica no son suficientes para alojar equipos diferentes a la planta, se encuentran instaladas dos electrobombas en un espacio muy cercano al ocupado por la planta eléctrica, esta condición puede afectar el funcionamiento de los equipos, principalmente ante fugas que puedan presentarse

<b>INFORME TÉCNICO</b>	
Código: PRY-FO-003	
Versión: 0	Fecha de Emisión 03/08/2015

## ANEXOS

### Anexo 1. PROTOCOLO DE PRUEBAS A PLANTA ELÉCTRICA

SODINLEC LTDA - PROTOCOLO DE PRUEBAS A PLANTA ELÉCTRICA						
FECHA DE REALIZACIÓN	17/07/2017					
CLIENTE	SUPERINTENDENCIA DE SUBSIDIO FAMILIAR					
UBICACIÓN	EDIFICIO SUPERSUBSIDIO					
FABRICANTE O ENSAMBLADOR	MODASA					
MODELO	MLS - 56					
MARCA MOTOR	PERKINS					
MODELO MOTOR	T4-236					
SERIE MOTOR	SIN					
AÑO DE FABRICACIÓN	N/A					
MARCA GENERADOR	LEROY SOMER					
SERIE GENERADOR	44 M1					
CAPACIDAD DE GENERACIÓN	70 kVA					
VOLTAJE NOMINAL	208/120V					
APLICACIÓN	STAND BY (EMERGENCIA)					
NÚMERO DE HORAS DEL EQUIPO	323,3 h					
	PRE MTTD	POS MTTD	TENSIÓN [V]		CORRIENTE [A] máx	
NIVEL DE ACEITE	Bajo	Bajo	A-N	108 V	A	N/A
NIVEL DE REFRIGERANTE	Ok	Ok	B-N	108 V	B	N/A
NIVEL DE COMBUSTIBLE			C-N	107 V	C	N/A
VOLTAJE BATERÍAS (Vdc)	13,4 V	13,8 V	A-B	208 V	N	N/A
VOLTAJE ALTERNADOR (Vdc)	14,6 V	14,6 V	B-C	208 V		
VOLTAJE CARGADOR DE BATERIAS (Vdc)	14,0 V	14,0 V	A-C	208 V		
TEMPERATURA REFRIGERANTE (°C)	60°C	60°C				
PRESIÓN DE ACEITE (psi)	> 80	> 80				
PROTECCIÓN POR TEMPERATURA	Ok	Ok	FRECUENCIA EN VACÍO		60 Hz	
PROTECCIÓN POR PRESIÓN DE ACEITE	Ok	Ok	FRECUENCIA CON CARGA		N/A	
PROTECCIÓN POR SOBRE VELOCIDAD	Ok	Ok				
DENSIDAD DE ELECTROLITO	1250	1250				
TENSIÓN DE ARRANQUE EN BATERÍAS	11,3 V	11,3 V				
TRANSFERENCIA AUTOMÁTICA						
AUSENCIA DE 1 FASE	N/A	N/A	TIEMPO DE CARGA		N/A	
ARRANQUE INMEDIATO	N/A	N/A	TIEMPO DE REPOSICIÓN		N/A	
AUSENCIA DE 2 FASES	N/A	N/A	TIEMPO DE CARGA		N/A	
ARRANQUE INMEDIATO	N/A	N/A	TIEMPO DE REPOSICIÓN		N/0	
OPERACIÓN MANUAL	N/A	N/A				
OBSERVACIONES						
Bajo nivel de aceite, fuga parte posterior del cigüeñal						
Batería con vasos sin líquido electrolito						

<b>INFORME TÉCNICO</b>	
<b>Código: PRY-FO-003</b>	
<b>Versión: 0</b>	<b>Fecha de Emisión 03/08/2015</b>

- Se sugiere evaluar la posibilidad de realizar las adecuaciones necesarias para independizar los equipos de bombeo del grupo electrógeno, por las razones planteadas en el aparte anterior

**Realizó.**

**Tigo. Andrés Rozo**  
Coordinador de proyectos

INFORME TÉCNICO	
Código: PRY-FO-003	
Versión: 0	Fecha de Emisión 03/08/2015

## Anexo 2. REGISTRO FOTOGRÁFICO

### Planta eléctrica

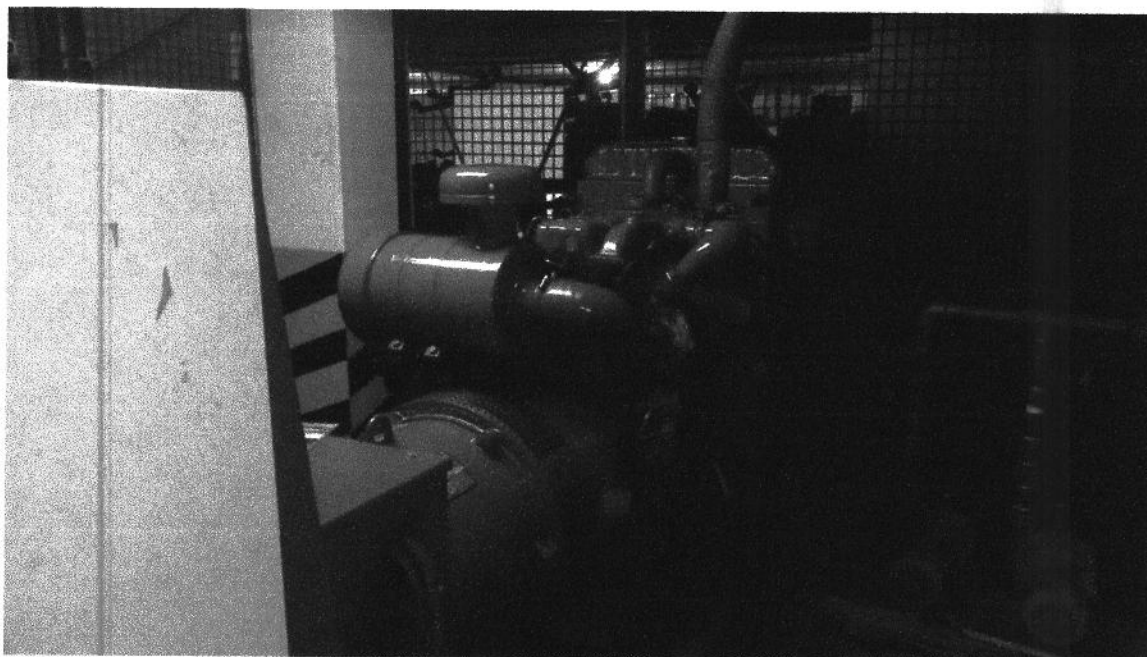
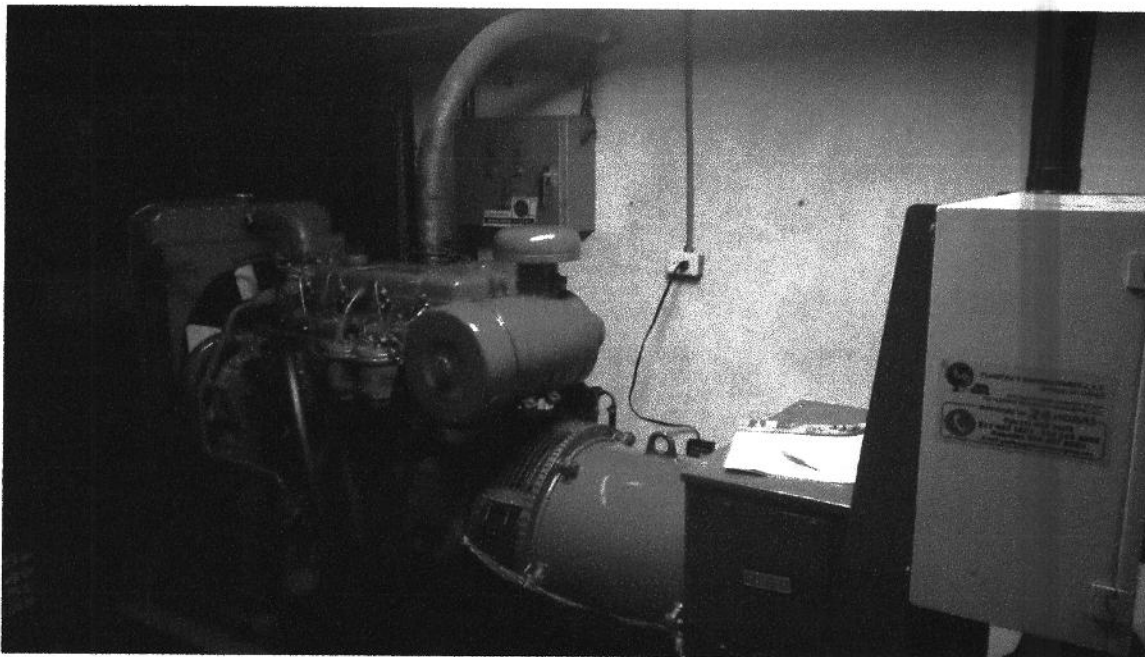





INFORME TÉCNICO	
Código: PRY-FO-003	
Versión: 0	Fecha de Emisión 03/08/2015

## Niveles fluidos

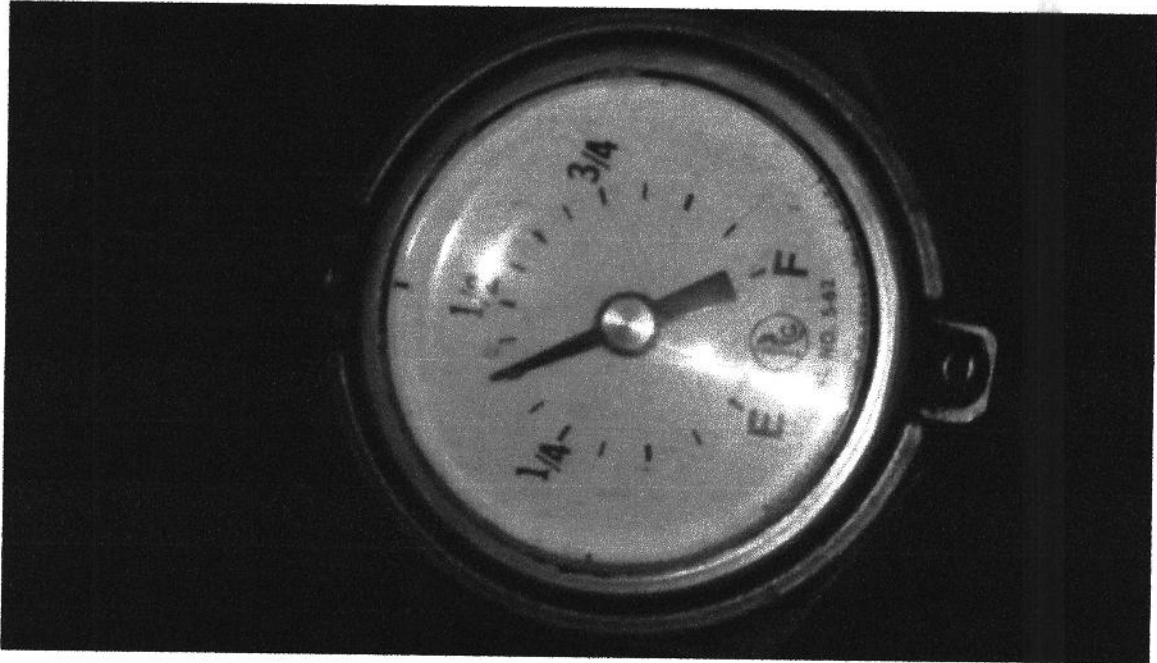

www.sodinlec.com



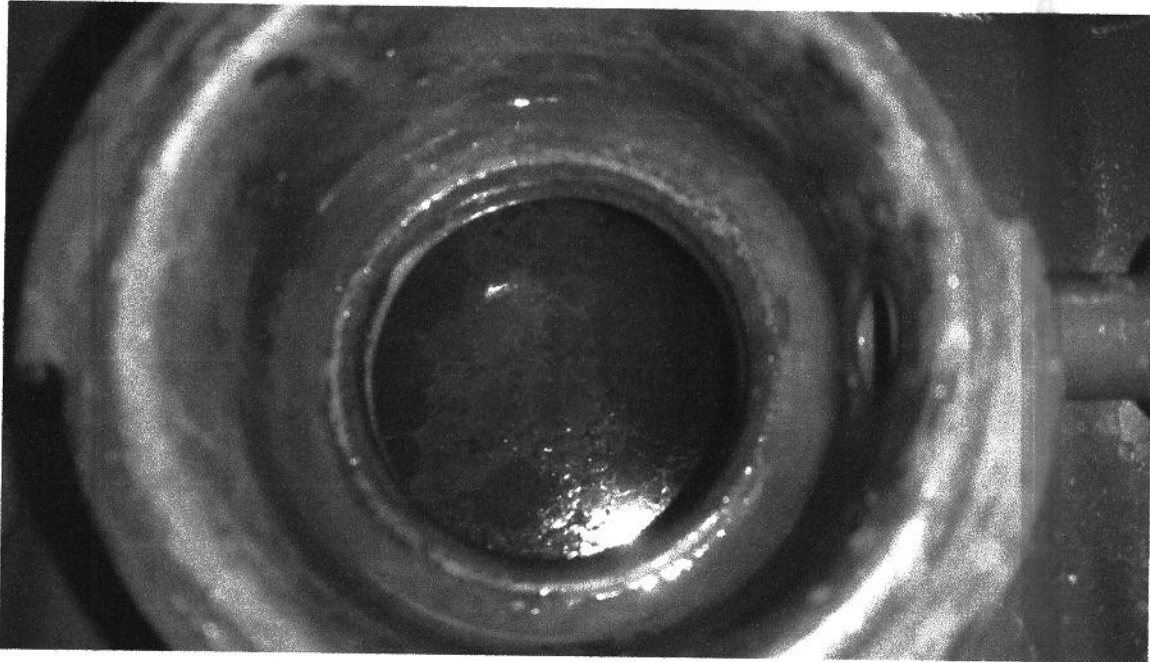

Fuga de aceite

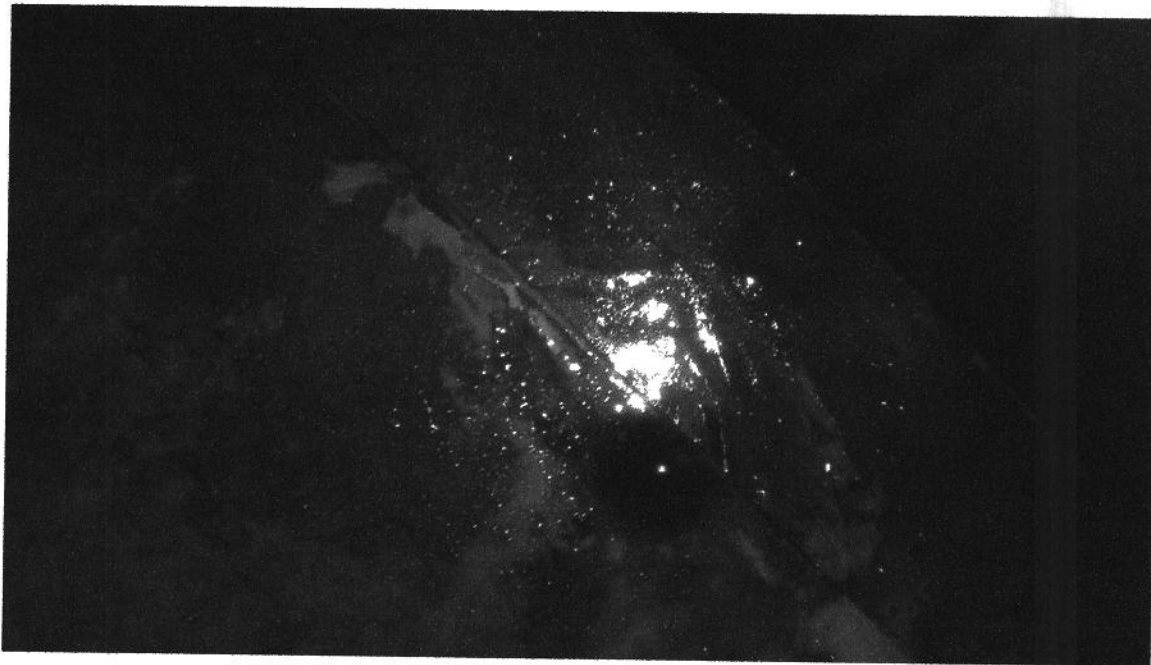





## Batería

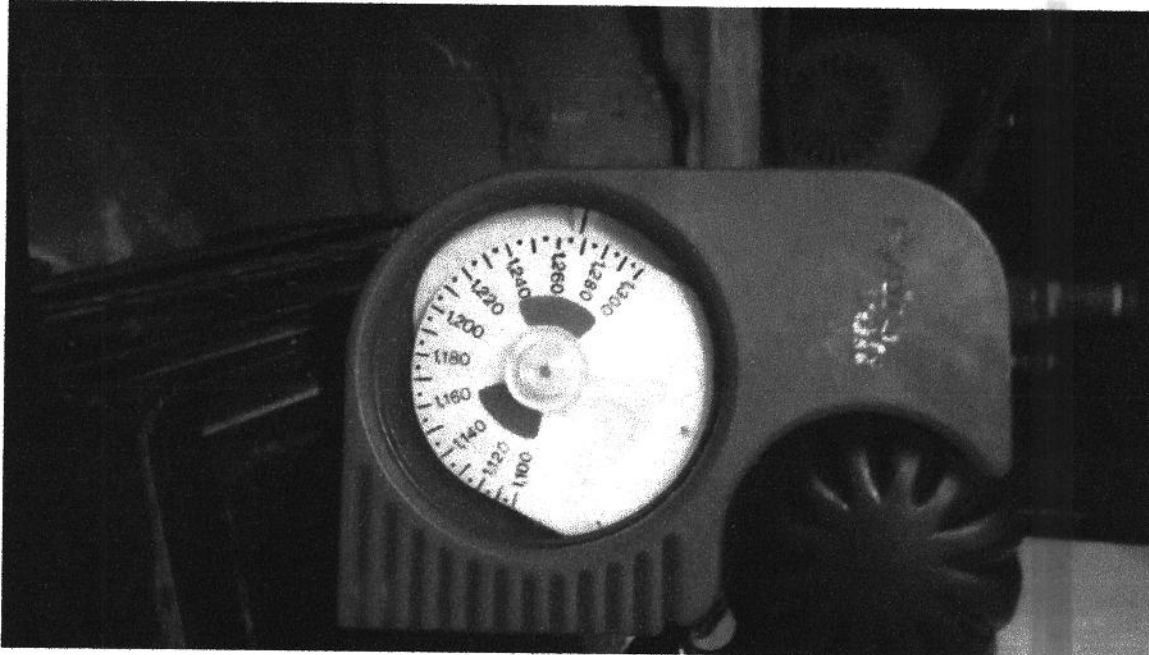

The first part of the document discusses the importance of maintaining accurate records of all transactions. It emphasizes that every entry, no matter how small, should be recorded to ensure the integrity of the financial statements. This includes not only sales and purchases but also expenses and income. The document also highlights the need for regular reconciliation of bank statements and the company's records to identify any discrepancies early on.

In addition, the document outlines the various methods used for recording transactions, such as the double-entry system. This system ensures that every transaction is recorded in two accounts, one as a debit and one as a credit, which helps in maintaining the balance of the books. The document also discusses the importance of using standardized accounting principles and practices to ensure consistency and comparability of financial statements.

The second part of the document focuses on the classification of transactions. It explains how transactions are categorized into different types, such as sales, purchases, and expenses. Each type of transaction is recorded in a specific account, and the document provides examples of how to record these transactions in the accounting system. It also discusses the importance of using the correct accounting entries and debits and credits to accurately reflect the economic events.

Furthermore, the document addresses the issue of adjusting entries. These entries are necessary to ensure that the financial statements accurately represent the company's financial position at the end of the accounting period. The document provides a detailed explanation of the different types of adjusting entries, such as accruals, deferrals, and depreciation, and how they are recorded in the accounting system.



# Sodinlec Ltda

Soluciones y Diagnósticos en Ingeniería Eléctrica  
NIT 900268429-1

INFORME TÉCNICO	
Código: PRY-FO-003	
Versión: 0	Fecha de Emisión 03/08/2015

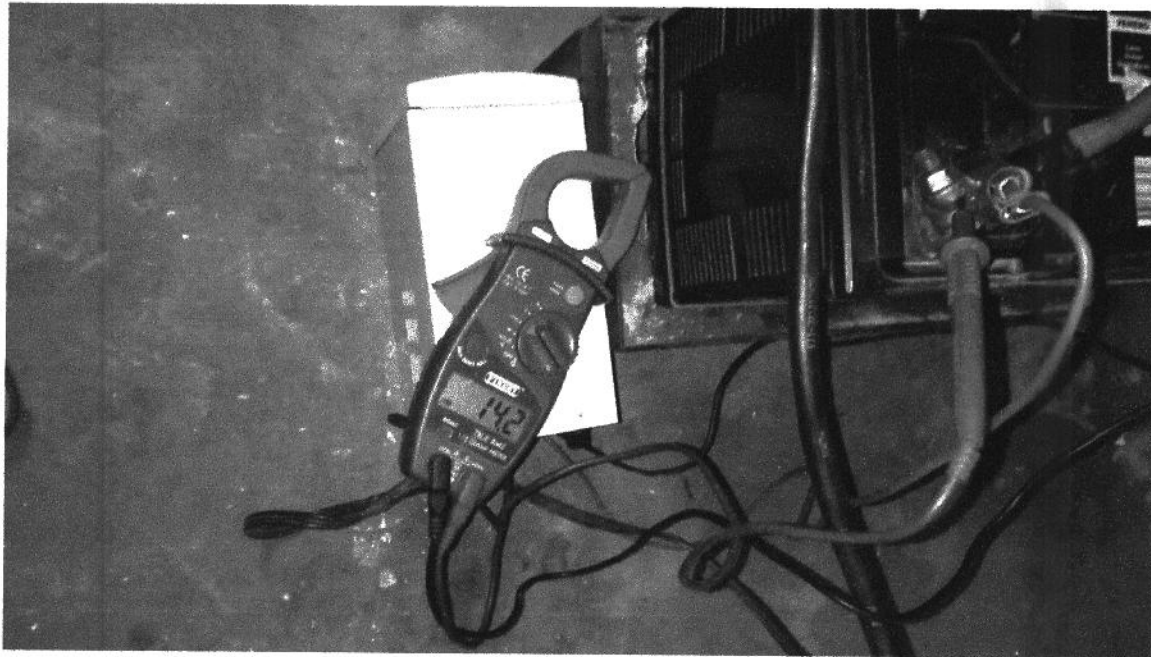
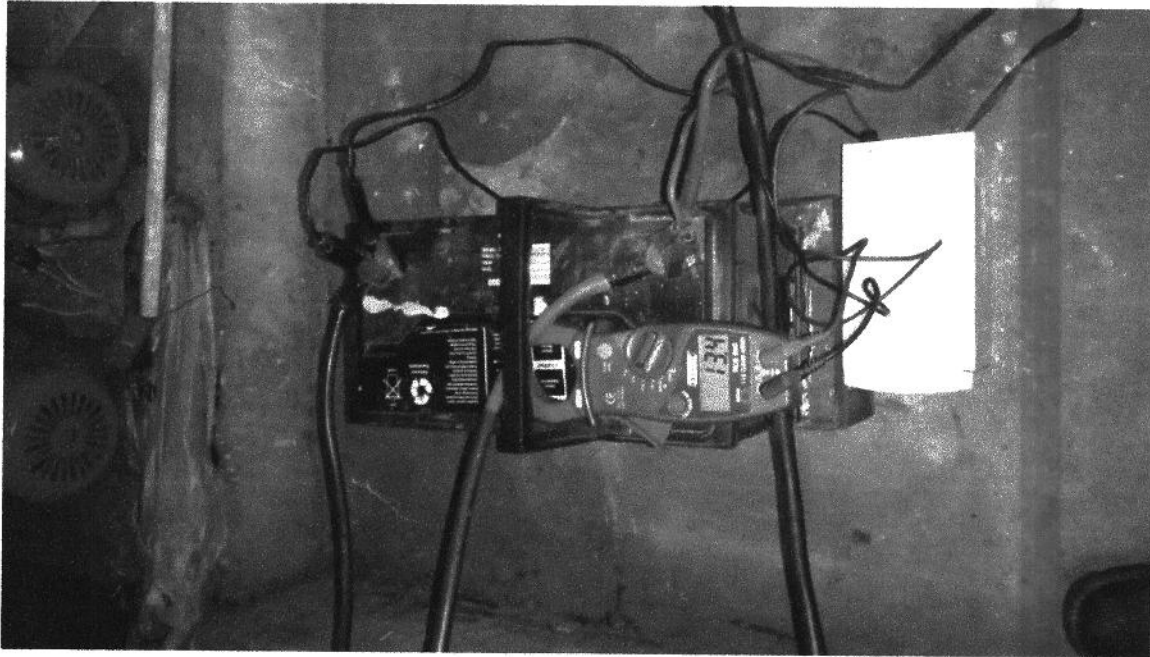

www.sodinlec.com





Turbo compresor

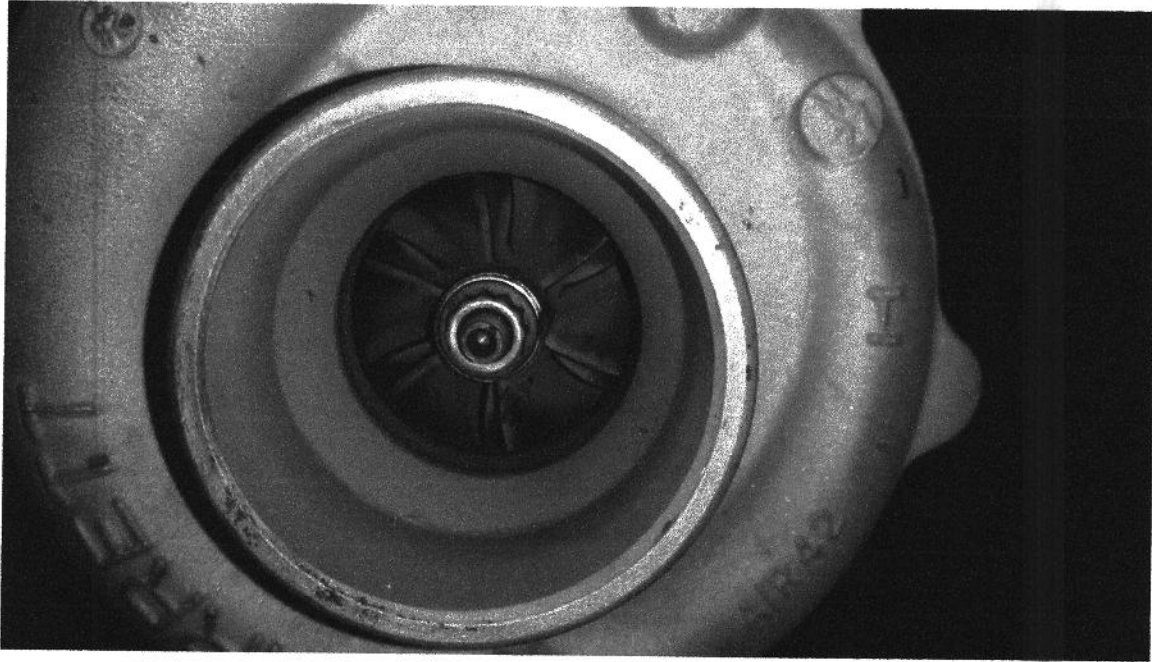

Ventilador del radiador

