



Supersubsidio



**INFORME CONSOLIDADO DEL FONDO DE
SOLIDARIDAD Y FOMENTO AL EMPLEO Y
PROTECCIÓN AL CESANTE – FOSFEC CUARTO
TRIMESTRE DE 2025**

SuperSubsidio

Dirección: Carrera 69 No. 25B - 44. Pisos 3, 4 y 7

Edificio World Business Port

Conmutador: (+57) (601) 348 78 00

Línea Gratuita: (+57) 018000 910 110

Correo institucional: ssf@ssf.gov.co



Supersubsidio

INFORME CONSOLIDADO DEL FONDO DE SOLIDARIDAD Y FOMENTO AL EMPLEO Y PROTECCIÓN AL CESANTE – FOSFEC CUARTO TRIMESTRE 2025

Teniendo en cuenta la información reportada mensualmente por las 42 Cajas de Compensación Familiar correspondiente al FOSFEC, en el Sistema de Información del Monitoreo del Subsidio Familiar SIMON en cumplimiento de la Circular Externa 002 de 2025 y visualizada en la herramienta SIGER, se construyó este informe consolidado al cuarto trimestre 2025 en cada uno de sus componentes y principales variables así:

FUENTES DE FINANCIACIÓN:

Con corte a 31 de diciembre de 2025, las fuentes de recursos que permitieron financiar el fondo, ascendieron a la suma \$1.789.337 millones, dentro de las cuales los recursos provistos en cumplimiento del artículo 46 de la Ley 1438 de 2011 constituyeron el 49.39% de los mismos con \$883.753 millones; le siguió en importancia la apropiación obligatoria según el cuociente particular que llegó en este periodo a la suma de \$317.296 millones con una participación del 17,73% y la disminución del 2% de los gastos de administración por valor de \$282.801 millones con una participación del 15.80%, a continuación se detallan las fuentes de financiación del total de Cajas al cuarto trimestre de 2025:

FUENTES FOSFEC – Cuarto trimestre de 2025		
CONCEPTO	VALOR (\$)	PARTICIPACIÓN %
Diferencia por valor del 55% de los mayores de 18 años	158.876.675.504	8,88%
Valor del porcentaje no ejecutado al sostenimiento de la SSF	64.937.798.291	3,63%
Disminución gastos de administración 2%	282.801.074.046	15,80%
% según cuociente particular	317.296.254.080	17,73%
Multas impuestas por la SSF a la corporación art. 24 ley 789/02	492.006	0,00%
Rendimientos financieros diferentes de microcréditos	81.373.571.088	4,55%
Recursos de ley 1438 de 2011	883.753.356.393	49,39%
Ajuste que suma Fuentes	300.769.562	0,02%
Ajuste que resta Fuentes	2.559.092	0,00%
TOTAL FUENTES	1.789.337.431.878	100,00%

Fuente: 5-39# Ejecución FOSFEC – 2025

Las Corporaciones reportaron \$301 millones por concepto de "Ajustes que suman" de los cuales el 31,8% son recursos de COMFIAR por traslado de recursos de promoción y prevención, el 18,4% de COMCAJA correspondiente a corresponden a los intereses que recibió el fondo FOSFEC por uso de la figura de unidad de caja, el 39,1% de Comfamiliar Risaralda por retorno de recurso de la ADRES y el 10,7% de CONFA por reintegro de comisiones e IVA.

SuperSubsidio

Dirección: Carrera 69 No. 25B - 44. Pisos 3, 4 y 7

Edificio World Business Port

Conmutador: (+57) (601) 348 78 00

Línea Gratuita: (+57) 018000 910 110

Correo institucional: ssf@ssf.gov.co

FO-COP-002 V2



Supersubsidio

Igualmente se reportan \$2,5 millones de ajustes que restan por mayor valor girado por concepto de devolución de contribución a esta Superintendencia de la Caja de Compensación Familiar del Chocó COMFACHOCÓ.

A continuación, se presenta gráficamente la participación de cada una de las fuentes de financiación del FOSFEC, y se establece que los recursos provenientes del artículo 46 de la Ley 1438 de 2011, constituyen el rubro de mayor importancia para financiar el Fondo:

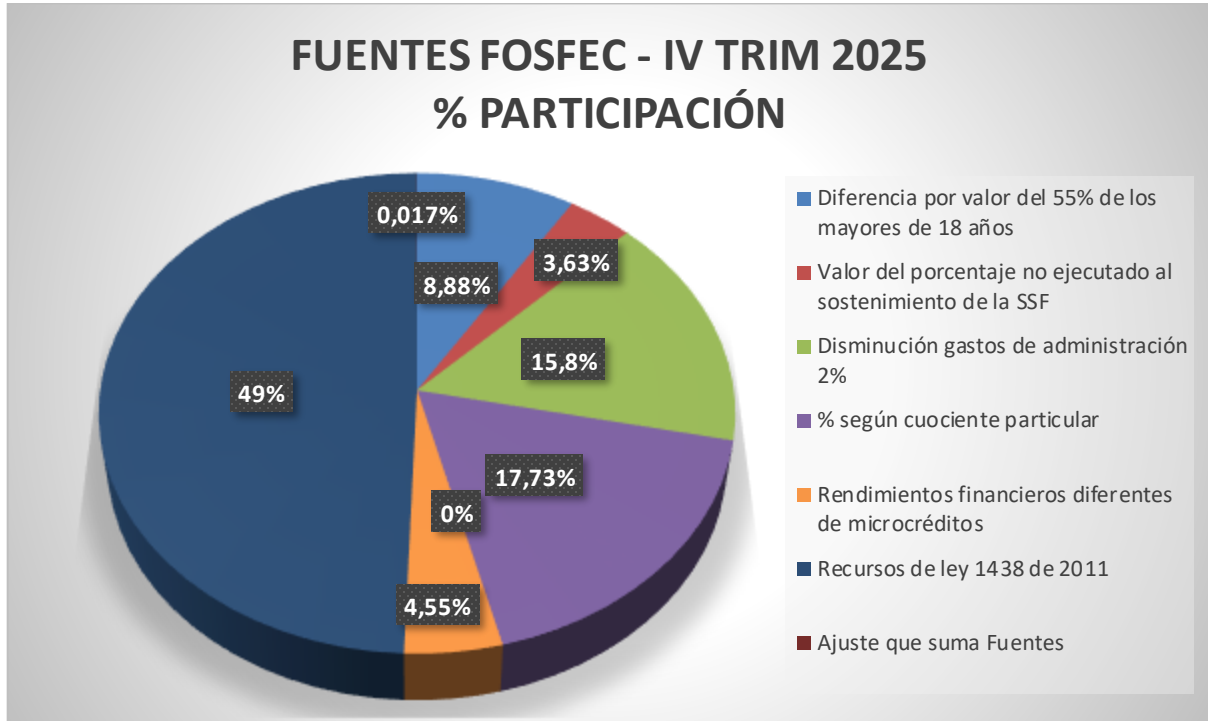

Fuente: Elaboración propia

GASTOS DE ADMINISTRACIÓN:

La apropiación para gastos de administración al cuarto trimestre del 2025 fue de \$64.427 millones por parte de las Cajas de Compensación Familiar, es decir, el 3,60% de las fuentes netas del fondo.

De estos los recursos disponibles para esta subcuenta se ejecutó el 91,8% correspondiente a \$59.143 millones; sin embargo, frente al disponible fue tan sólo de 65,75%, por cuanto este componente contó con un saldo inicial de \$25.520 millones.

FUENTES NETAS PARA GASTOS OPERATIVOS

SuperSubsidio

Dirección: Carrera 69 No. 25B - 44. Pisos 3, 4 y 7
Edificio World Business Port
Conmutador: (+57) (601) 348 78 00
Línea Gratuita: (+57) 018000 910 110
Correo institucional: ssf@ssf.gov.co

FO-COP-002 V2



Supersubsidio

Las fuentes netas del fondo ascendieron a \$1.724.910 millones una vez descontada la apropiación de los gastos de administración y sobre las cuales se llevó a cabo la distribución porcentual en cada uno de los componentes del fondo previstos por la normativa vigente.

La ejecución de los recursos se dio de la siguiente manera, una vez incluido los ajustes y/o reintegros dentro del fondo por \$30.128 millones para un total Disponible de \$2.570.796 millones

CONCEPTO	Disponible	Ejecución	% Ejecución	Saldo Final
Gastos de Administración	89.946.983.471	59.142.892.163	65,75%	30.804.091.308
Beneficios económicos	1.050.332.875.295	770.256.882.252	73,33%	280.075.993.043
Capacitación	605.064.415.971	447.231.946.678	73,91%	157.832.469.293
Agencia	571.913.445.485	332.064.146.892	58,06%	239.849.298.593
Sistemas de Información	38.423.124.858	17.515.129.249	45,58%	20.907.995.609
Fomento y Desarrollo	215.115.731.201	94.812.234.279	44,07%	120.303.496.922
TOTAL	2.570.796.576.282	1.721.023.231.513	66,95%	849.773.344.769

Fuente: Elaboración propia con información tomada de SIGER, estructura 5-39# EJECUCIÓN FOSFEC – 2025

A continuación, se presenta el comportamiento de cada componente:

COMPONENTES DEL MECANISMO DE PROTECCIÓN AL CESANTE

BENEFICIOS ECONÓMICOS:

El monto total de recursos apropiados para el pago de aportes en salud, pensión y transferencias económicas, al cual le corresponde un porcentaje mínimo de 43% para las Cajas tipo 1, 50% para Cajas tipo 2 y 44% para Cajas tipo 3 de las fuentes netas, ascendió al cuarto trimestre de 2025 a \$803.062 millones, este componente registró reintegros por anulaciones por un valor de \$256.354 millones, cobros por montos pagados a cesantes que no tenían derecho por \$9.060 millones y otros ingresos por \$374 millones.

BENEFICIOS ECONÓMICOS FOSFEC – Cuarto trimestre del año 2025	
CONCEPTO	VALOR \$
Saldo inicial	259.099.549.821

SuperSubsidio

Dirección: Carrera 69 No. 25B - 44. Pisos 3, 4 y 7

Edificio World Business Port

Conmutador: (+57) (601) 348 78 00

Línea Gratuita: (+57) 018000 910 110

Correo institucional: ssf@ssf.gov.co

FO-COP-002 V2



Supersubsidio

BENEFICIOS ECONÓMICOS FOSFEC – Cuarto trimestre del año 2025	
Apropiación	803.062.065.585
Otros ingresos	373.692.498
Ajuste que suma	1.080.275.221
Ajuste que resta	13.282.707.830
Disponible	1.050.332.875.295
Ejecución	770.256.882.252
% Ejecución	73,33%
Saldo Final	280.075.993.043

Fuente: Elaboración propia con base en estructuras 5-395A Ejecución FOSFEC Estructura A y 5-396A Ejecución FOSFEC Estructura B 2025

EJECUCIÓN BENEFICIOS ECONÓMICOS		
Concepto	Valor \$	%
Asignaciones	996.420.988.656	100,00%
Reintegros	256.354.409.135	25,73%
Recobro	9.060.717.623	0,91%
Reactivación	39.251.020.354	3,94%
Ejecutado REAL	770.256.882.252	77,30%

Fuente: Elaboración propia con base en estructura 5-395A Ejecución FOSFEC Estructura A

Los recursos del componente aplicados son los siguientes:

ASIGNACIONES BENEFICIOS ECONÓMICOS FOSFEC - Cuarto trimestre 2025			
CONCEPTO	CESANTES	VALOR	PARTICIPACIÓN
8.3.3. Asignación de pagos para aportes en salud (postulantes asignados)	220.286	235.487.383.849	23,63%
8.4.3. Asignación de pagos para aportes en pensión (postulantes asignados)	218.791	299.383.021.255	30,05%
8.5.3. Asignación de pagos para aportes en cuota monetaria (postulantes asignados)	0	0	0,00%
Asignación de pagos para beneficios económicos emergencia económica, social y ecológica Decreto 488 de 2020 (postulantes asignados)	0	0	0,00%
Asignación de pagos para la transferencia económica Ley 2225 (postulantes asignados)	215.850	461.549.512.451	46,32%
Total asignado	220.286	996.419.917.555	100,00%

Fuente: 5-395 Ejecución FOSFEC Estructura A (Cantidad y valor)

SuperSubsidio

Dirección: Carrera 69 No. 25B - 44. Pisos 3, 4 y 7

Edificio World Business Port

Conmutador: (+57) (601) 348 78 00

Línea Gratuita: (+57) 018000 910 110

Correo institucional: ssf@ssf.gov.co

FO-COP-002 V2



Supersubsidio

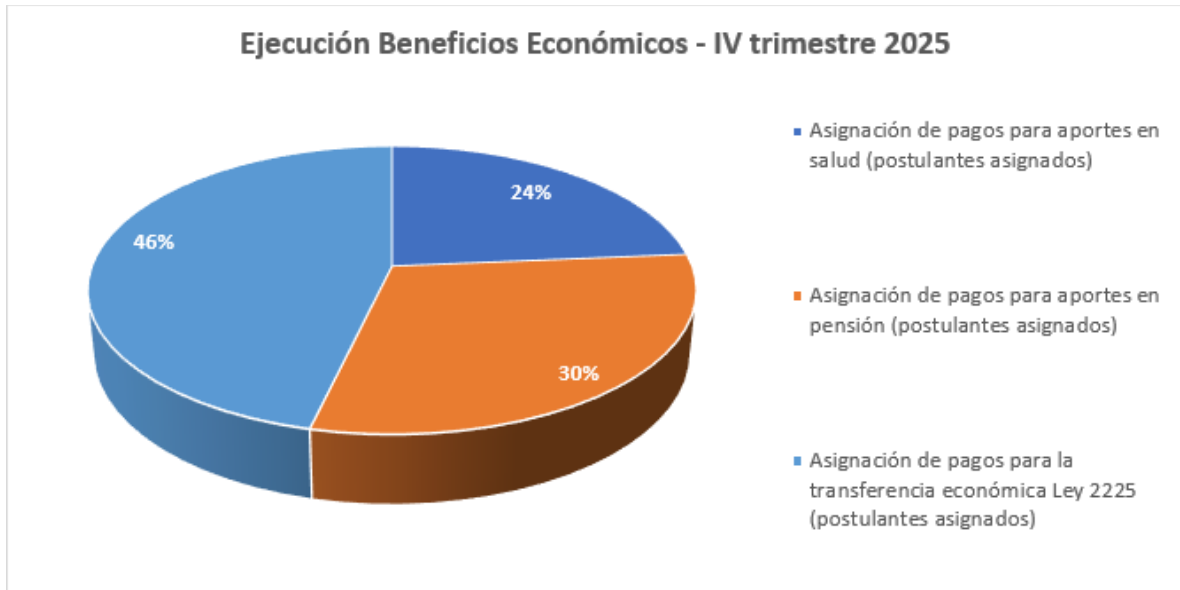

Fuente: Elaboración propia

- **Aportes en Salud:**

Al cuarto trimestre de 2025, se efectuó la asignación de pagos para aportes en salud a 220.286 personas por un monto total de \$235.487 millones, que representa el 23,63% del total de beneficios económicos asignados durante el periodo evaluado.

- **Aportes en Pensión:**

En forma paralela, se realizó la asignación de pagos para aportes a pensión a 218.791 personas por un monto total de \$299.383 millones, que representa el 30,05% de las asignaciones al cuarto trimestre.

- **Transferencia económica (Ley 2225):**

Se asignó el pago de la transferencia económica que fue creada mediante Ley 2225 de 2022, la cual consta del giro de 1.5 SMMLV distribuido en 4 cuotas del 40%, 30%, 20% y 10% a 215.850 personas por un monto total de \$461.549 millones, participando con el 46,34% en el total asignado.

PROGRAMA DE CAPACITACION PARA LA INSERCIÓN LABORAL

Para el desarrollo de este programa las Cajas apropiaron la suma de \$404.344 millones, contaban con un saldo inicial de \$188.489 millones, y otros ingresos por \$ 11.670 millones, presentaron ajustes que suman de 565 millones y que restan en \$2.6 millones, para un total de recursos de \$605.064 millones. La apropiación corresponde al 23,44% del total de fuentes netas del fondo.

SuperSubsidio

Dirección: Carrera 69 No. 25B - 44. Pisos 3, 4 y 7
Edificio World Business Port
Conmutador: (+57) (601) 348 78 00
Línea Gratuita: (+57) 018000 910 110
Correo institucional: ssf@ssf.gov.co

FO-COP-002 V2



Supersubsidio

Con corte a diciembre se ejecutaron gastos de operación del programa de capacitación por un valor de \$447.232 millones para capacitar a 705.408 personas.

PROGRAMA DE CAPACITACIÓN FOSFEC - Cuarto trimestre del año 2025	
CONCEPTO	VALOR \$
Saldo inicial	188.489.009.501
Apropiación	404.343.547.132
Reintegros	11.669.940.103
Ajuste que suma	564.503.822
Ajuste que resta	2.584.587
Disponible	605.064.415.971
Ejecución	447.231.946.678
% Ejecución	73,91%
Saldo Final	157.832.469.293

Fuente: Elaboración propia con base en estructuras 5-395A Ejecución FOSFEC Estructura A y 5-396A Ejecución FOSFEC Estructura B 2025

Respecto a los recursos por reintegros y ajustes que suman estos corresponden a conciliaciones con los operadores de capacitación o devolución por matrículas. El ajuste que resta corresponde a devolución por multa impuesta a COMFASUCRE por esta Superintendencia, esta decisión fue determinada mediante sentencia judicial.

Frente al mismo periodo de la vigencia 2024 se observa un incremento del 16,87% en la cobertura:

Concepto	IV Trim 2025	IV Trim 2024	Porcentaje Variación
Número de empresas afiliadas beneficiarias programas de capacitación para el fortalecimiento del recurso humano para la productividad	70.515	65.366	7,88%
Numero de cesantes capacitados e inscritos en el FOSFEC	312.135	301.088	3,67%
Número de desempleados capacitados	31	135	-77,04%
Número de Trabajadores activos capacitados con recursos FOSFEC	368.913	340.673	8,29%
Número de Beneficiarios capacitados con recursos FOSFEC (beneficiarios de los trabajadores activos)	19.181	24.577	-21,96%
Cantidad de personas beneficiadas en capacitaciones de emprendimiento	5.148	1.293	298,14%
Total capacitados	705.408	667.766	5,64%
% Cesantes	44,25%	45,09%	-1,86%

Fuente: 5-397A Ejecución FOSFEC Estructura C (Cantidad)

SuperSubsidio

Dirección: Carrera 69 No. 25B - 44. Pisos 3, 4 y 7

Edificio World Business Port

Conmutador: (+57) (601) 348 78 00

Línea Gratuita: (+57) 018000 910 110

Correo institucional: ssf@ssf.gov.co

FO-COP-002 V2



Supersubsidio

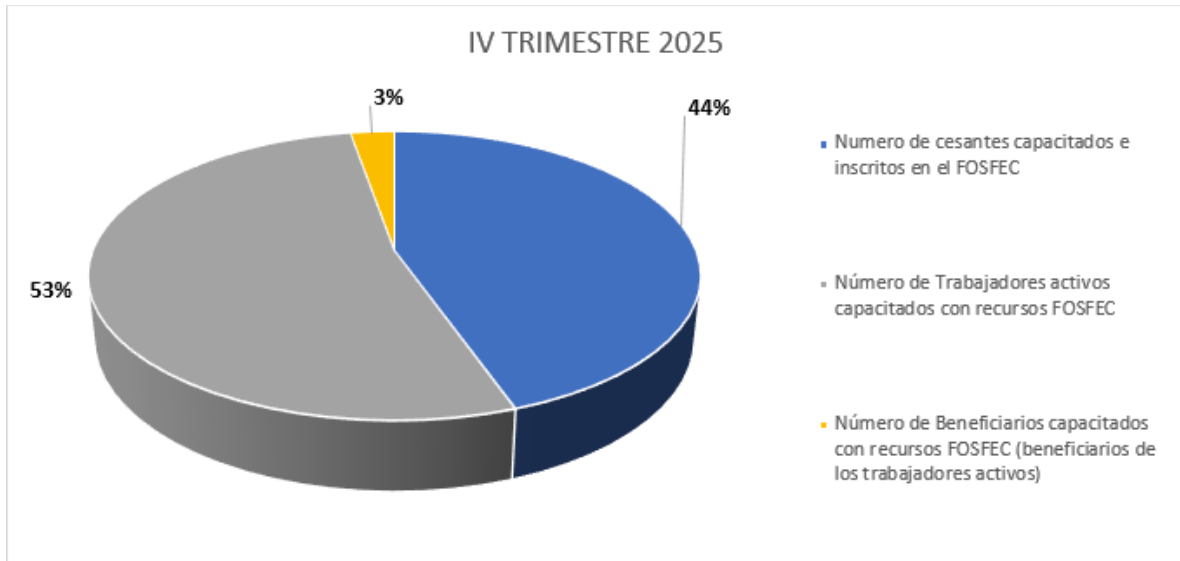

Fuente: Elaboración propia

SERVICIO DE GESTIÓN Y COLOCACIÓN PARA LA INSERCIÓN LABORAL

Este servicio recibió la suma de \$398.831 millones en el periodo enero a diciembre de 2025 por concepto de apropiación, más recursos por ajustes del componente, transferencias de vigencias anteriores y saldo inicial le permitió contar con un disponible de \$571.913 millones, de los cuales se ejecutaron \$332.064 millones.

PROGRAMA DE GESTIÓN Y COLOCACIÓN FOSFEC - Cuarto trimestre 2025	
CONCEPTO	VALOR \$
Saldo inicial	172.968.241.761
Apropiación	398.831.463.223
Otros ingresos y/o reintegros	25.622.625
Ajuste que suma	89.573.363
Ajuste que resta	1.455.487
Disponible	571.913.445.485
Ejecución	332.064.146.892
% Ejecución	58,06%
Saldo Final	239.849.298.593

Fuente: Elaboración propia con base en estructuras 5-395A Ejecución FOSFEC Estructura A y 5-396A Ejecución FOSFEC Estructura B 2025

En cuanto a los valores reportados en "Ajuste que suma" el 74% corresponde a la Caja de Compensación Familiar de Barranquilla Combarranquilla por valor de \$66.000.000 por ingreso de recursos derivados de la enajenación de un activo fijo, el 13 % corresponde al reintegro del pago de la indemnización de una ex colaboradora de esa caja y 10% corresponde recuperación de cartera de microcréditos FONEDE, de la Caja de Compensación del Huila COMFAMILIAR HUILA.

SuperSubsidio

Dirección: Carrera 69 No. 25B - 44. Pisos 3, 4 y 7
Edificio World Business Port
Conmutador: (+57) (601) 348 78 00
Línea Gratuita: (+57) 018000 910 110
Correo institucional: ssf@ssf.gov.co

FO-COP-002 V2



Supersubsidio

El ajuste que resta corresponde a devolución por multa impuesta a COMFASUCRE por esta Superintendencia, esta decisión fue determinada mediante sentencia judicial.

Las coberturas del componente de gestión y colocación al cuarto trimestre del 2025 mostraron que el número de hojas de vida registradas en las agencias alcanzó las 1.234.592, las empresas registradas fueron 70.515 y las personas colocadas laboralmente producto del trabajo de las agencias fueron 652.607, como se observa en la siguiente gráfica:

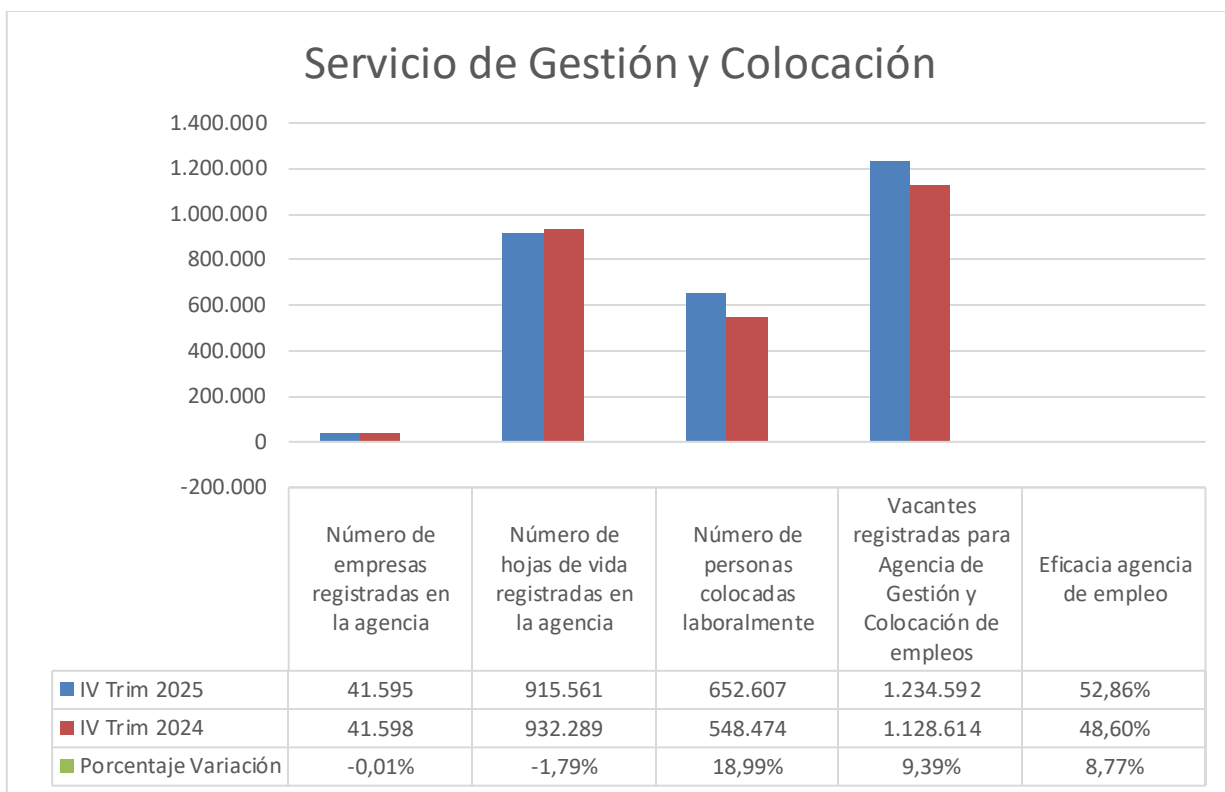

Fuente: Elaboración propia

En servicios se presenta un leve descenso en el registro de hojas de vida del 1,79%; contrario a la cantidad de personas colocadas que tuvo un incremento del 18,99%, por último, las agencias aumentaron su eficacia al llevar dicho indicador para el 2025 al 52,86%, es decir, 4.29 puntos porcentuales más frente a lo logrado en el mismo periodo del año anterior.

SISTEMA DE INFORMACIÓN

Por este concepto las Cajas de Compensación apropiaron la suma de \$19.885 millones, que corresponden al 1,15% de las fuentes netas del Fondo; este componente además conto con un saldo inicial de \$18.538 millones que le

SuperSubsidio

Dirección: Carrera 69 No. 25B - 44. Pisos 3, 4 y 7

Edificio World Business Port

Conmutador: (+57) (601) 348 78 00

Línea Gratuita: (+57) 018000 910 110

Correo institucional: ssf@ssf.gov.co



Supersubsidio

permitió disponer de \$38.423 millones para los trimestres del año; de los cuales se ejecutaron \$17.515 millones, para una ejecución del 45,58% de los recursos disponibles para el componente.

PROGRAMA SISTEMA DE INFORMACIÓN FOSFEC - Cuarto trimestre 2025	
CONCEPTO	VALOR \$
Saldo inicial	18.538.438.017
Apropiación	19.884.719.116
Otros ingresos y/o reintegros	-
Ajuste que suma	57.538
Ajuste que resta	89.813
Disponible	38.423.124.858
Ejecución	17.515.129.249
% Ejecución	45,58%
Saldo Final	20.907.995.609

Fuente: 5-39# EJECUCIÓN FOSFEC - 2025

PROGRAMA DE SERVICIOS DE FOMENTO Y DESARROLLO EMPRESARIAL

Para este componente se apropió la suma de 98.789 millones, que corresponden al 5,73% de las fuentes netas del Fondo y contaron junto con el saldo inicial de un disponible de \$215.116 millones, de los cuales se ejecutaron \$94.812 millones, es decir, se ejecutó el 44,07% de los recursos disponibles para el componente.

PROGRAMA SERVICIOS DE FOMENTO Y DESARROLLO EMPRESARIAL FOSFEC -Cuarto trimestre 2025	
CONCEPTO	VALOR \$
Saldo inicial	100.002.223.073
Apropiación	98.788.872.395
Ajuste que suma	16.324.638.485
Disponible	215.115.731.201
Ejecución	94.812.234.27
% Ejecución	44,07%
Saldo Final	120.303.496.922

Fuente: 5-39# EJECUCIÓN FOSFEC - 2025

Respecto a los valores por "Ajuste que suma" el 99,99% corresponden a recaudos por concepto de capital más intereses de créditos otorgados por COMFAMA y COMPENSAR de acuerdo con lo estipulado en el artículo 66 de la Ley 2069 de 2020.

SuperSubsidio

Dirección: Carrera 69 No. 25B - 44. Pisos 3, 4 y 7

Edificio World Business Port

Conmutador: (+57) (601) 348 78 00

Línea Gratuita: (+57) 018000 910 110

Correo institucional: ssf@ssf.gov.co

FO-COP-002 V2



Supersubsidio

CONCLUSIONES

Se siguen presentando diferencias en los reportes por parte de las corporaciones en razón a las distintas interpretaciones respecto a los conceptos que hacen parte de la ejecución y distribución de los recursos.

Se evidencia una disminución en la cantidad de asignaciones de beneficios económicos del -6,5% en el cuarto trimestre de 2025 con el mismo periodo del 2024.

En cuanto a capacitaciones se evidencia un incremento en la cobertura del 5,64%, y en términos de focalización a cesantes está en 44,25%.

En servicios de agencia de gestión y colocación se presenta un descenso en el registro de hojas de vida del 1,79%; y se resalta el incremento en la cantidad de personas colocadas del 19%, así como un aumento de 4,26 puntos porcentuales en la eficacia de las agencias.

En términos generales, las Cajas de Compensación del país han ejecutado un 66,95% de los recursos disponibles al cuarto trimestre del 2025, donde la subcuenta de beneficios económicos ha ejecutado el 73,33%, capacitación el 73,91%, servicios de agencia de gestión y colocación el 58,06%, sistemas de información el 45,58% y fomento y desarrollo empresarial, el 44,07%.

Lo anterior resulta en un incremento del saldo del FOSFEC del 11% equivalentes a \$85.192 millones al pasar del 31 de diciembre de 2024 en \$764.581 millones a \$848,773 millones al 31 de diciembre de 2025.

Elaboró: Claudia Lucero Ávila; Oscar Andrés García Prieto
Dirección para la Gestión de las Cajas De Compensación Familiar

SuperSubsidio

Dirección: Carrera 69 No. 25B - 44. Pisos 3, 4 y 7

Edificio World Business Port

Conmutador: (+57) (601) 348 78 00

Línea Gratuita: (+57) 018000 910 110

Correo institucional: ssf@ssf.gov.co

FO-COP-002 V2